

ReDAT

ReDAT Dashboard

Modul Quality Managementu pro grafické zobrazení požadovaných výsledků

Dashboard je indikační prvek (obvykle graf nebo ukazatel) zobrazující stav vybrané veličiny. Změna hodnoty může být vázána k aktuálnímu času (on-line) nebo může znázorňovat stav zadaného časového intervalu.



KLÍČOVÉ VLASTNOSTI

Modul je přizpůsoben k pohodlnému a efektivnímu sestavení požadovaného grafického zobrazení dashboardu. Celý systém je postaven na předdefinovaných šablonách, které zajistí získání příslušných dat přímo z databáze. Na uživateli je už pouze definice několika základních proměnných (např. časový rozsah, osoby, hodnotící formuláře, atd.).

ŠABLONY

Modul Dashboard je dodáván se základní sadou šablon, které pokrývají většinu uživatelských analýz. V případě potřeby individuálního přizpůsobení je možná úprava nebo tvorba zcela nové šablony dle specifikací zákazníka. Přizpůsobení se může týkat jak změny designu šablony, tak vlastního zpracování vstupních dat.

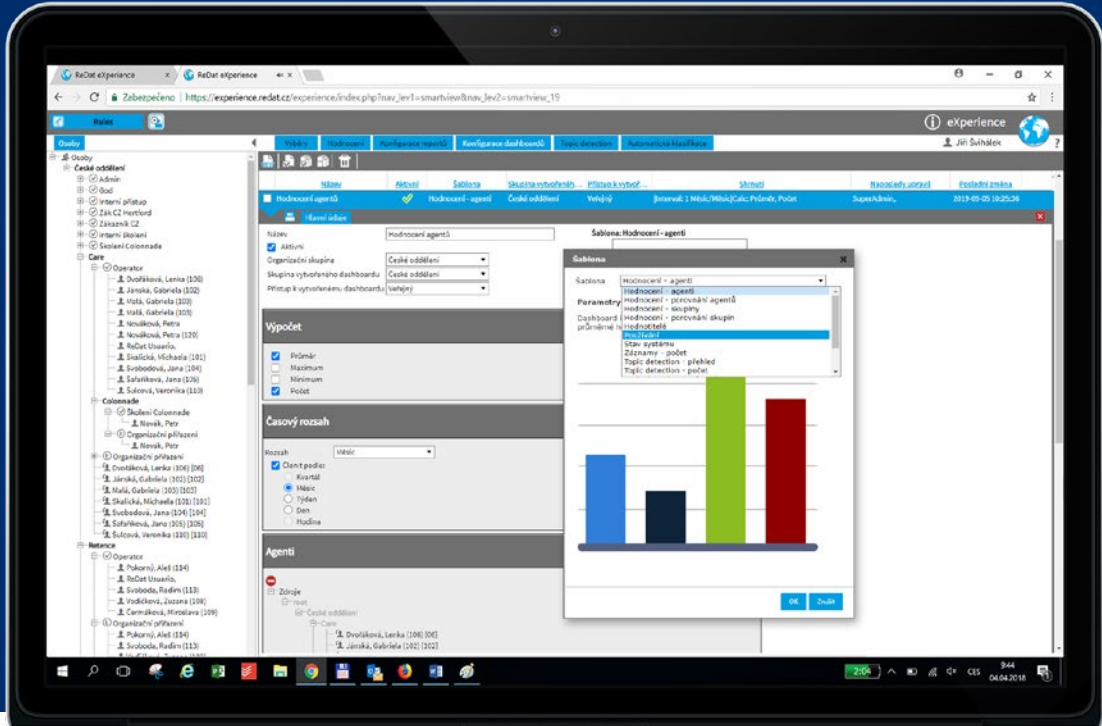

KONFIGURACE MODULU

ReDAT Dashboard je licencovaný produkt. Modul využívá standardní prostředí ReDAT eXperience. Základní sada pro svou činnost nevyžaduje žádné další podpůrné moduly ani speciální konfigurace. Celý modul se spustí po přidání příslušné licence. Společně s modulem ReDAT TopicDetection umožňuje pokročilé zobrazení požadovaných témat.



Záznamové systémy ReDAT – obchodní divize společnosti RETIA, a.s. poskytující sofistikovaný systém pro záznam hlasu, obrazu a dalších relevantních dat, která se automaticky analyzují, aby byla v přehledné a strukturované formě k dispozici uživatelům systému.

PROSTŘEDÍ SMARTVIEW

Zobrazení nakonfigurovaných dashboardů umožňuje aplikace SmartView. Zde je možné dashboardy přiřazovat do jednotlivých ploch a využívat interaktivitu jejich zpracování – měnit časové rozsahy, zobrazovat různé typy grafů (koláčový, spojnicový, sloupcový, tabulku...), pracovat s legendou grafu.

RETIA, a.s. je česká společnost, sídlící v Pardubicích, založená v roce 1993. Vytváří, vyrábí a modernizuje radary, systémy velení a řízení, UWB lokalizační a komunikační systémy a záznamové systémy ReDAT.